Diez razones para vacunar a los niños de gripe

31/10/2024

El **Grupo de Trabajo de Vacunas y Resistencias Antibióticas** de la Asociación Española de Vacunología ha elaborado este decálogo en el que recogen **10 razones para vacunar a los niños de gripe**.

El objetivo es que la infografía, adjunta como descargable, sirva como material de consulta y divulgación para los Pediatras, Médicos de Familia, Enfermeras y otros profesionales de la salud, para trasladar esta información a sus pacientes o difundir el documento a través de sus redes sociales y espacios de trabajo.

Con él quieren recordar la importancia de proteger a los más pequeños de esta enfermedad que, aunque en muchas ocasiones se banaliza, causa **miles de hospitalizaciones** cada año. De hecho, se calcula que un 56,1% de los menores de cinco años que ingresan en UCI a causa de la gripe no tienen ningún factor de riesgo.

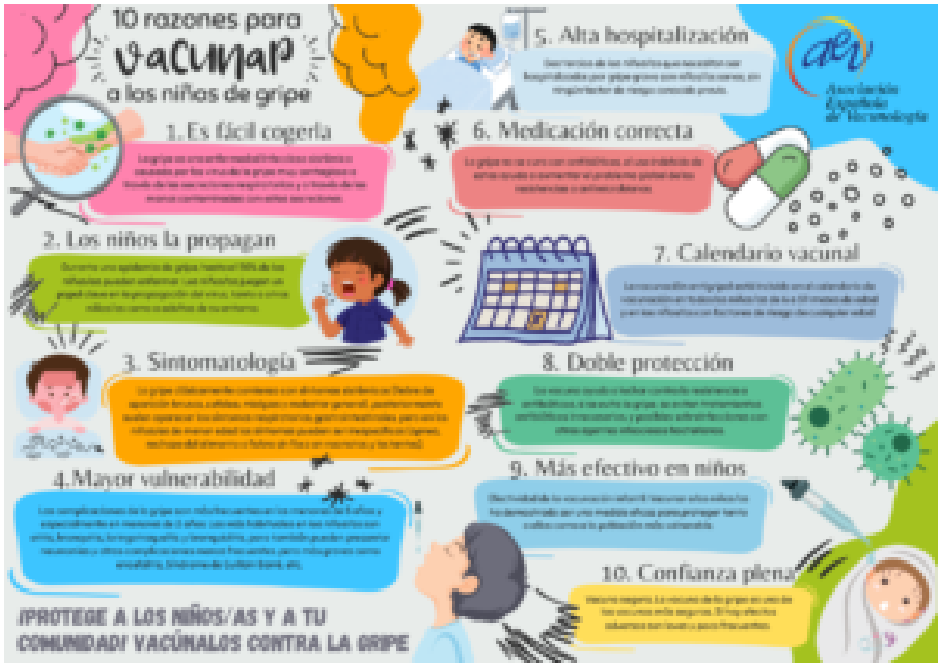
10 razones para
vacunar
a los niños de gripe
1. Es fácil cogerla
2. Los niños la propagan
3. Sintomatología
4.Mayor vulnerabilidad
5. Alta hospitalización
6. Medicación correcta
7. Calendario vacunal
8. Doble protección
9. Más efectivo en niños
10. Confianza plena
¡PROTEGE A LOS NIÑOS/AS Y A TU COMUNIDAD! VACÚNALOS CONTRA LA GRIPE